‘Asegurar abrazos’
desde la gestión sostenible

En el Consejo Colombiano de Seguridad (CCS) estamos convencidos de que la seguridad, la salud y el bienestar de las personas y del ambiente son pilares fundamentales de la sostenibilidad.

Al cumplir 70 años como referente técnico nacional en la gestión de riesgos y la promoción de una cultura preventiva, nuestro propósito de ‘Asegurar Abrazos’ se expande, desde el cuidado de la vida, hasta la construcción de empresas y comunidades prósperas, inclusivas y resilientes, donde la protección de las personas y la conservación del planeta se entrelazan para forjar un futuro sostenible y próspero para las generaciones presentes y futuras.

Este hito representa un paso significativo en nuestra misión, donde la gestión sostenible se erige como nuestro faro orientador y eje central de actuación para asegurar la continuidad de los negocios.

En un mundo que presenta desafíos cada vez más complejos, el espectro de la seguridad se amplía y adquiere un sentido renovado: ya no solo se trata de protegernos contra amenazas tangibles en los entornos laborales y otros escenarios productivos, sino también de salvaguardar nuestro capital natural, fomentar la equidad social y asegurar la prosperidad económica y la creación de valor a largo plazo.

Por eso, es motivo de orgullo presentar nuestra Declaración de Sostenibilidad, un compromiso que refleja nuestra visión de la gestión sostenible y que materializa nuestra contribución positiva al entorno.

El siguiente esquema es una representación que aborda, de manera integral, los aspectos clave de nuestra apuesta y resume la esencia del impacto esperado.



Declaración de **sostenibilidad CCS**

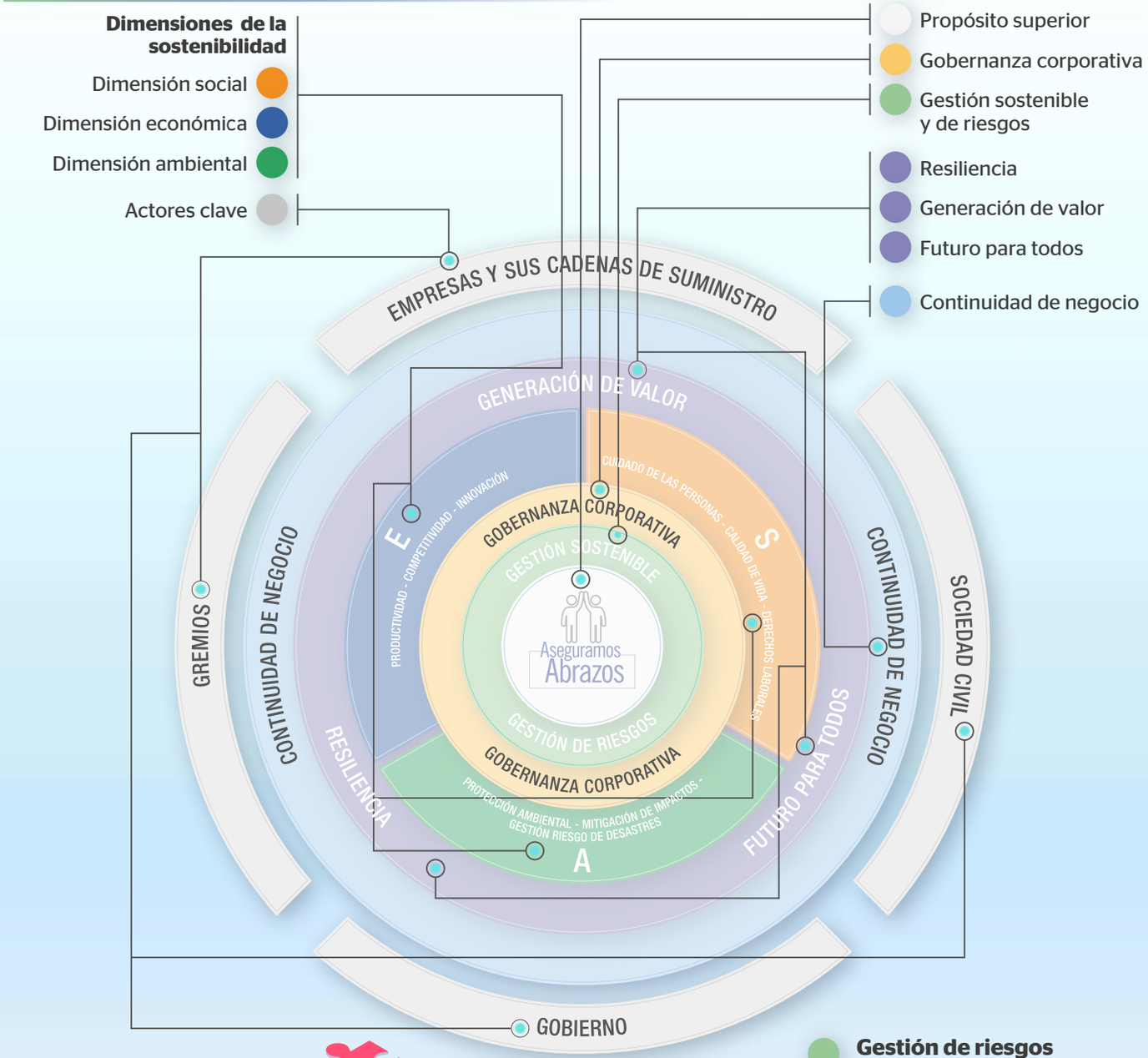

Propósito superior

Nuestro enfoque de gestión sostenible pone a las personas en el centro de nuestra estrategia, fieles a nuestro propósito superior de 'Asegurar Abrazos'.

El capital humano, social y relacional son activos fundamentales para las organizaciones, pues son las personas quienes hacen posible que estas funcionen correctamente y prosperen.



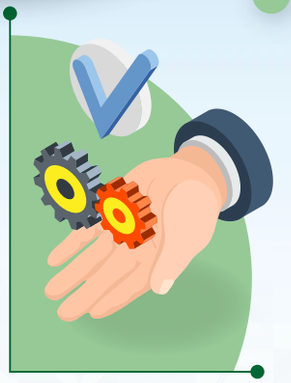

Gestión de riesgos

La gestión de riesgos y la gestión sostenible están intrínsecamente entrelazadas en el contexto empresarial actual. La identificación y mitigación proactiva de riesgos e impactos en toda la cadena de valor, así como el aprovechamiento de las oportunidades que emergen de allí impulsan la innovación y la eficiencia, reduce costos, genera ventaja competitiva y eleva la reputación, factores que aseguran la creación de valor.

Gobernanza corporativa

Estamos convencidos de que la gestión sostenible requiere un gobierno corporativo responsable, ético y transparente en la toma de decisiones de manera que se impulse la coherencia entre los valores fundamentales de la empresa y sus acciones, que garantice la excelencia y asegure un impacto positivo y duradero.



Generación de valor

Creemos que es posible reconectar el crecimiento económico con el progreso social para generar valor a todos los grupos de interés.

Resiliencia

Reconocemos que el desarrollo de las actividades económicas dentro de los límites planetarios genera resiliencia y capacidad de adaptación a los desafíos emergentes.

Futuro para todos

Desde un enfoque intergeneracional reconocemos que el bienestar de las generaciones presentes y futuras depende de nuestra capacidad para garantizar una coexistencia armoniosa con el medio ambiente y del desarrollo de actividades económicas dentro de los límites planetarios.



Actores clave

- Empresas y sus cadenas de suministro
- Sociedad civil
- Gremios
- Gobierno

Fundamentales para el desarrollo de sinergias, alianzas y programas colaborativos.



Dimensiones de la sostenibilidad



Dimensión económica

Promovemos e impulsamos la productividad, la competitividad y la innovación en las organizaciones y sus cadenas de valor como ejes apalancadores de desarrollo.



Dimensión social

Apostamos por el cuidado de las personas mediante la promoción de entornos laborales sanos y seguros, el respeto por los Derechos Humanos y Laborales y el mejoramiento de la calidad de vida, lo que redunda en bienestar social.

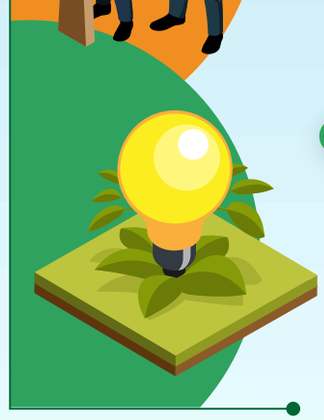

Dimensión ambiental

Estamos comprometidos con la protección ambiental a través del control y mitigación de impactos derivados de las operaciones, al tiempo que se fomenta la gestión proactiva de los riesgos de desastres.



Continuidad de negocio

Al gestionar aspectos económicos, sociales, ambientales y de gobernanza corporativa e integrarlos en la estrategia, creamos las condiciones que aseguran la continuidad del negocio.



Esta Declaración de Sostenibilidad representa siete décadas de construcción colectiva con la industria, los trabajadores y las diversas organizaciones gubernamentales y no gubernamentales.

Al asumirla como parte de nuestro ADN corporativo, buscamos ser agentes de cambio positivo, guiando a nuestra comunidad empresarial hacia prácticas seguras, saludables y sostenibles que equilibren las necesidades presentes sin comprometer el bienestar de las generaciones futuras.

El CCS invita a todas sus empresas afiliadas, redes de profesionales, prevencionistas, partes interesadas y a toda la comunidad en general a unirse en esta ruta de acción hacia la sostenibilidad. Nos comprometemos a continuar impulsando a las organizaciones hacia la creación de valor, asegurando las mejores prácticas de gestión sostenible a través de la entrega de herramientas prácticas, soluciones innovadoras y conocimiento aplicable con el rigor y la fortaleza técnica que siempre nos ha caracterizado.